

# ESPILL, AVENC DE L' - N° 582

**Referencia:** Ali.-582-04XI-09C-12B

**Localidad de acceso:** Xixona  
**Partido Judicial:** Alicante  
**Comarca:** L' Alacantí  
**Lugar:** Penyes de Roset

**Datos Referenciales:**

**N° General:** 582

**N° en s.s. orográfico:** 04

**Término Municipal:** Xixona

**S. Orográfico:** 09) Serres dels Plans, Carasqueta, Mig Día...

**s.s. orográfico:** C) Serra del Mig Día

**V. Hidrográfica:** 12) Rius Vert, Monnegre y Sec

**s.v. hidrográfica:** B) Riu Monnegre

**Recorrido total:** ¿

**Profundidad máxima:** ¿

## CUADRO SINÓPTICO DE LA CAVIDAD

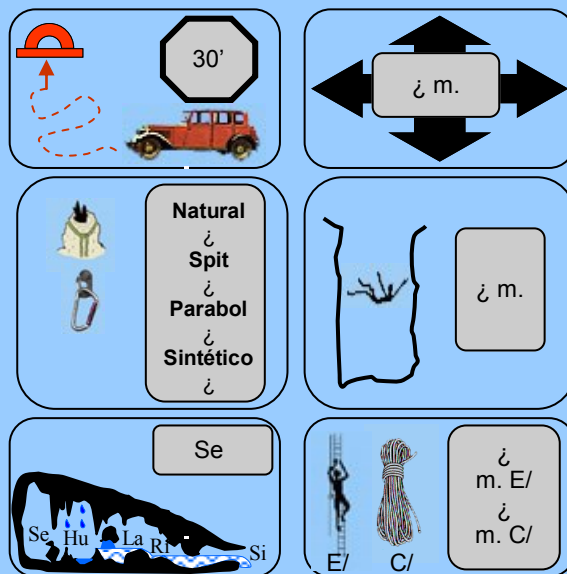

## LOCALIZACIÓN

Plano Guía.- s.s.o. : 09C—Ref. A. 582-04XI

Cartografía Oficial de la Comunidad Valenciana I. C. V. N° 846 (4-3) Serra dels Madronyals  
 Escala 1: 10.000

Coordenadas UTM: 4271634 N – 715193 E – a.s.n.m. 740 m. (20-07-2010)

## ACCESO A LA CAVIDAD

Cartografía Oficial de la Comunidad Valenciana I. C. V. N° 846 (4-3) Serra dels Madronyals  
 Escala 1: 10.000

Escala en la publicación: Distancia entre coordenadas 1.000 metros.

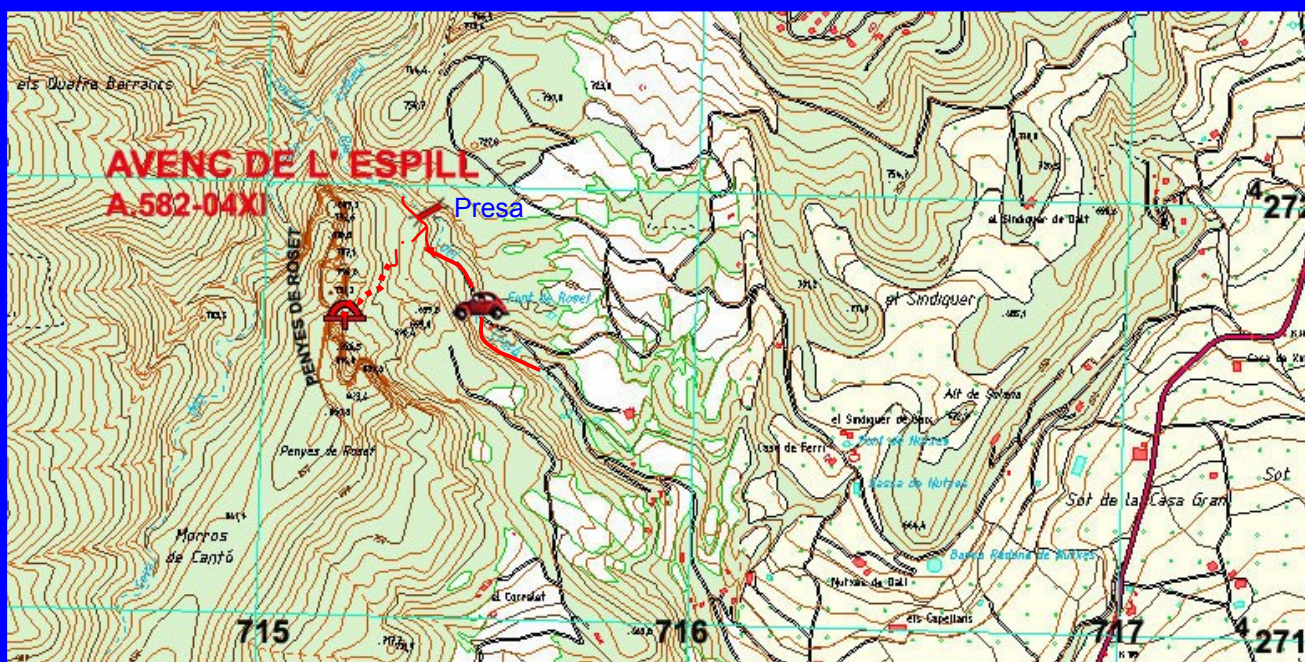

Trabajo presentado por:

**R. Pla Salvador y F. Pavía Alemany**  
Centro Excursionista de Alcoy (Agosto 2010)

## FICHA

### GENERALIDADES

De esta cavidad solo sabemos que en la década de los 60 se intentó explorar, sin que queden datos del trabajo. Es posible que otros grupos o espeleólogos la hayan explorado y se tengan datos concretos sobre la misma, en cuyo caso agradeceríamos nos dieran sus resultados para poderlos exponer en este trabajo.

En principio la cavidad se abre en un espejo de falla formado por el deslizamiento de un estrato, presentando un techo liso y consistente. Su boca inclinada mide unos 2 m. de larga por no más de 80 cts. de alta (Foto 1 y 2). Tras la entrada se abre una estancia muy irregular donde las rocas y piedras sueltas dan un aspecto caótico, observándose hacia el fondo la posibilidad de progresión en vertical. (Foto 3)



Foto 1) Estrato arenisco con deslizamiento tectónico. Boca de la sima.

Fotos: R. Plá-F. Pavía (20-07-10)



Foto 2) Fondo de la primera sala con una cascada de piedra hacia lo que se supone la continuación de la sima.

### ACCESO A LA CAVIDAD

El acceso a la cavidad queda reflejado en el dossier del conjunto kárstico tectónico de les “Penyes de Roset”, así como en el vídeo que le acompaña.

### (CONEXIÓN)

<http://deco.alc.upv.es/cuevasalicante/pdf/Penyes-Roset-CKE-579.pdf>



Foto 3) Vista de la localización de la sima de l' Espill en la aproximación a la misma.

# BIBLIOGRAFÍA

GENERALITAT VALENCIANA (1.999), *Cartografía Oficial de la Comunidad Valenciana Hoja N° 846(4-3) SERRADELS MADRONYALS a Esc. 1.10.000*, Instituto Cartográfico Valenciano, CD Prov. de Alicante

CENTRO EXCURSIONISTA DE ALCOY 1965, *Archivo de partes de excursión de la Sección de Espeleología*

# COLABORADORES