

REPLANA-S2

Nº 828

Referencia: Val.-828-09FAL-10C-17A

Localidad de acceso: Fontanars o Beneixama
Partido Judicial: Onteniente (Fontinyent)
Comarca: Vall d' Albaida
Lugar: Font de la Duenya

Datos Referenciales:

Nº General: 828

Nº en s.s. orográfico: 09

Término Municipal: Fontanar dels Alforins

S. Orográfico: 10) Els Carrascals

s.s. orográfico: C) Serres de la Solana

V. Hidrográfica: 17) Perdida de curso

s.v. hidrográfica: A) Valle dels Alforins

Recorrido total: 25 m.

Profundidad máxima: -8 m.

CUADRO SINÓPTICO DE LA CAVIDAD

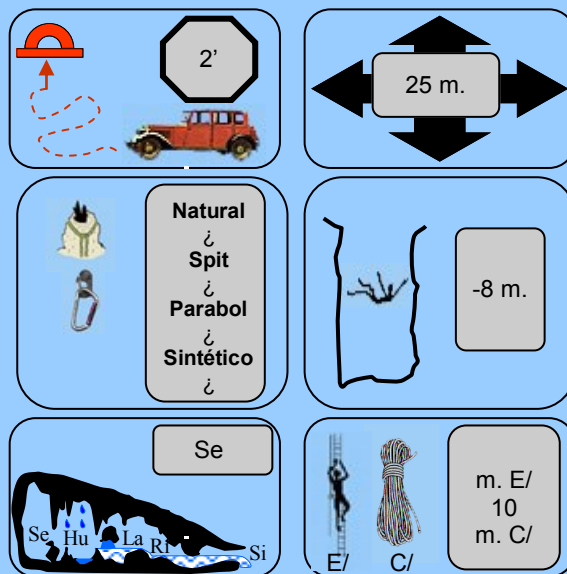

LOCALIZACIÓN

Plano Guía.- s.s.o. : 10C—Ref. V.-828-09FAL

Cartografía Oficial de la Comunidad Valenciana I. C. V. Nº 820 (1-2) Fontanars dels Alforins
 Escala 1: 10.000

Coordenadas GPS, huso 30– UTM: 4292000 N – 695000 E – a.s.n.m. 875 m. (21-04-2009)

ACCESO A LA CAVIDAD

Cartografía Oficial de la Comunidad Valenciana I. C. V. Nº 820 (1-2) Fontanars dels Alforins
 Escala 1: 10.000

Escala en la publicación: Distancia entre coordenadas 1.000 metros.

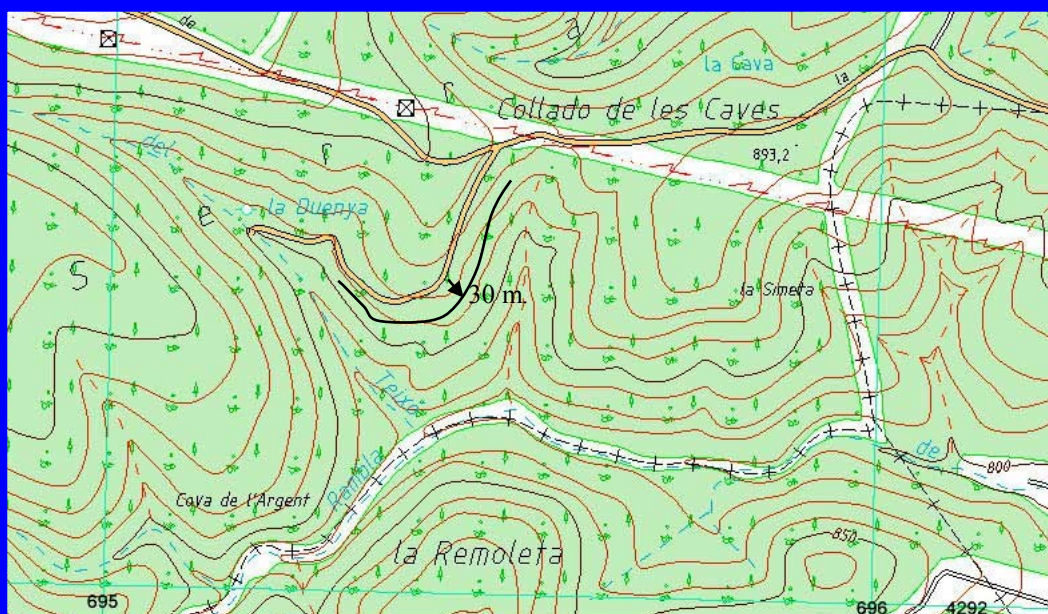

SIMA DE LA REPLANA : Situación: "En la Replana, (Sierra de la Solana) Tno. Mpal. de Fontanar dels Alforins, a unos 30 m. a la izquierda del camino de la "Font de la Duenya". Entre las
COORDENADAS 4292000 N Y 695000 E.
 Plano 822 (2-2) Serra de l' Ombria Escala 1:10000

Trabajo presentado por:

R. Pla Salvador y F. Pavía Alemeny
Centro Excursionista de Alcoy (Abril 2009)

FICHA

Desconocida la fecha de su exploración, se alza su topografía el 6 de Marzo de 1993 por J. A. Bellvert, F. Iborra y J. L. Ortuño de la Sección de Espeleología del C. E. Peña roja.

ACCESO A LA CAVIDAD

Esta cavidad se encuentra al lado de una pista forestal a igual distancia que “Fontanars dels Alforíns” como de “Beneixama”. La primera desde la provincia de Valencia y la segunda desde la provincia de Alicante, por cuyo motivo describiremos este último acceso.

Desde Beneixama y tomando la CV 657 a Fontanars dels Alforins, se recorren unos 4,5 K. hasta alcanzar el límite entre las provincias de Alicante y Valencia en una curva a la izquierda. Siguiendo esta carretera se recorren unos 3300 m. más, encontrando una bifurcación a la derecha que da entrada a la pista de la “Replana” actualmentge sin asfaltar. Tras un arco de W a E y S a NE de unos 400 m. de recorrido, se entra a una larga recta de unos 2000 m. de recorrido que atraviesa de SW a NE la denominada “Replana”. Meseta de unos 650 m. de altura media y hasta 500 m. de anchura. Al final de la recta, tuerce a la derecha en dirección al Collado de Caves. Pasados unos 820 m. se observa a la izquierda cerca de la pista un poste de AT. A 170 m. y a la derecha se abre el camino de la Font de la Duenya de 500 m. de recorrido donde finaliza, cerca de dicha fuente. Nuestro informe nos dice que la sima se encuentra a unos 30 m. a la izquierda del camino sin especificar lugar.

La zona se presta a albergar muchas cavidades, especialmente simas, desconociendo hasta que punto ha sido explorada. Sobre el plano se pueden observar algunos nombres muy significativos como “La Simeta” “La sima de les Nou Boques” y varios respiraderos de interés, de los cuales tenemos catalogado el el “Bufaor de la Replana Ref 523”. También se detalla la zona donde se encuentra, según el mapa la “Cova de l’ Argent” todas ellas sin más referencias.

Sima de la Replana. (S.2) Benejama. S.E. C.Exc. Penya roja.

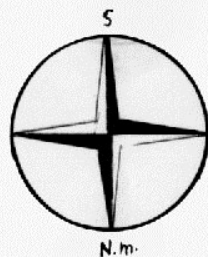

POGRAFIA: 6-3-93
A. BELLVER
D. IBORRA
ORTUÑO

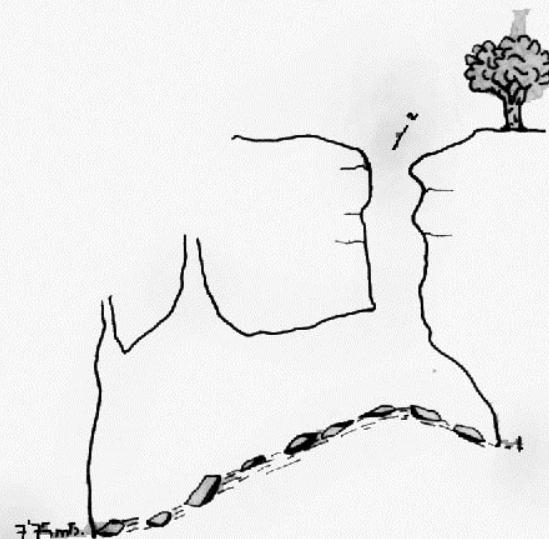
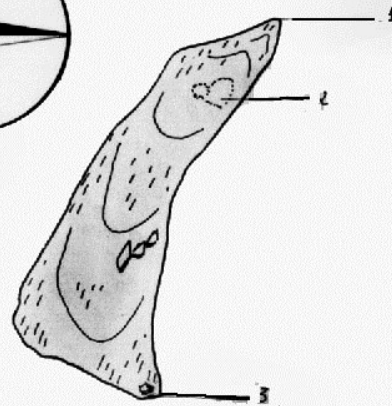

BIBLIOGRAFÍA

Memorias de actividades de la Sección de Espeleología del C. E. Peña roja (1993)

COLABORADORES

J. A. Bellvert,