

SUMIDOR DEL POU (23) - N° 489

Referencia: Ali.- 489-21.I-10A-12D

Localidad de Acceso: Ibi
Partido Judicial: Alcoy
Comarca: L' Alcoià
Lugar: Santa María

Datos Referenciales:
N° General: 489
N° en s.s. orográfico: 21
Término Municipal: Ibi
S. Orográfico: 10) Els Carrascals
s.s. orográfico: A) Carrascal del Menejador
V. Hidrográfica: 12) Riu Vert (Verde)
s.v. hidrográfica: D) Foia de Castalla

Recorrido total: 30 ¿ m.
Profundidad máxima: -5 ¿ m.

CUADRO SINÓPTICO DE LA CAVIDAD

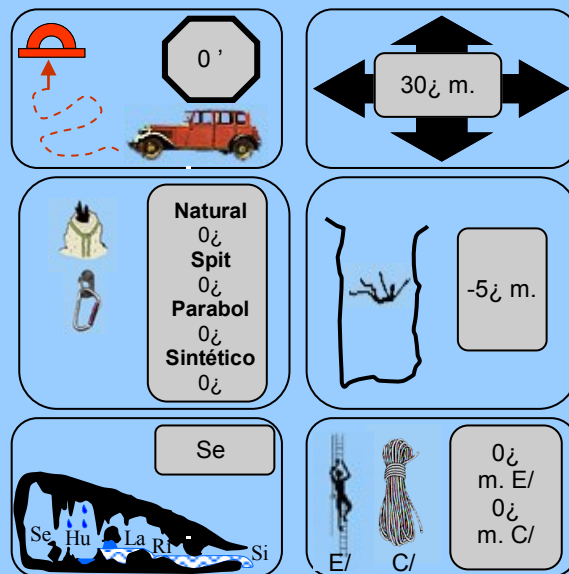

LOCALIZACIÓN

Plano Guía.- s.s.o. : 10A—Ref. A-489-21.I
 Cartografía Oficial de la Comunidad Valenciana I. C. V. N° 846 (4-1) Ibi Nort Escala 1: 10.000
 Coordenadas UTM: 4280845 N – 710560 E – a.s.n.m. 860 m. (4-11-2008)

ACCESO A LA CAVIDAD

Cartografía Oficial de la Comunidad Valenciana I. C. V. N° 846 (4-1) Ibi Nort Escala 1: 10.000
 Escala en la publicación: Distancia entre coordenadas 1.000 metros.

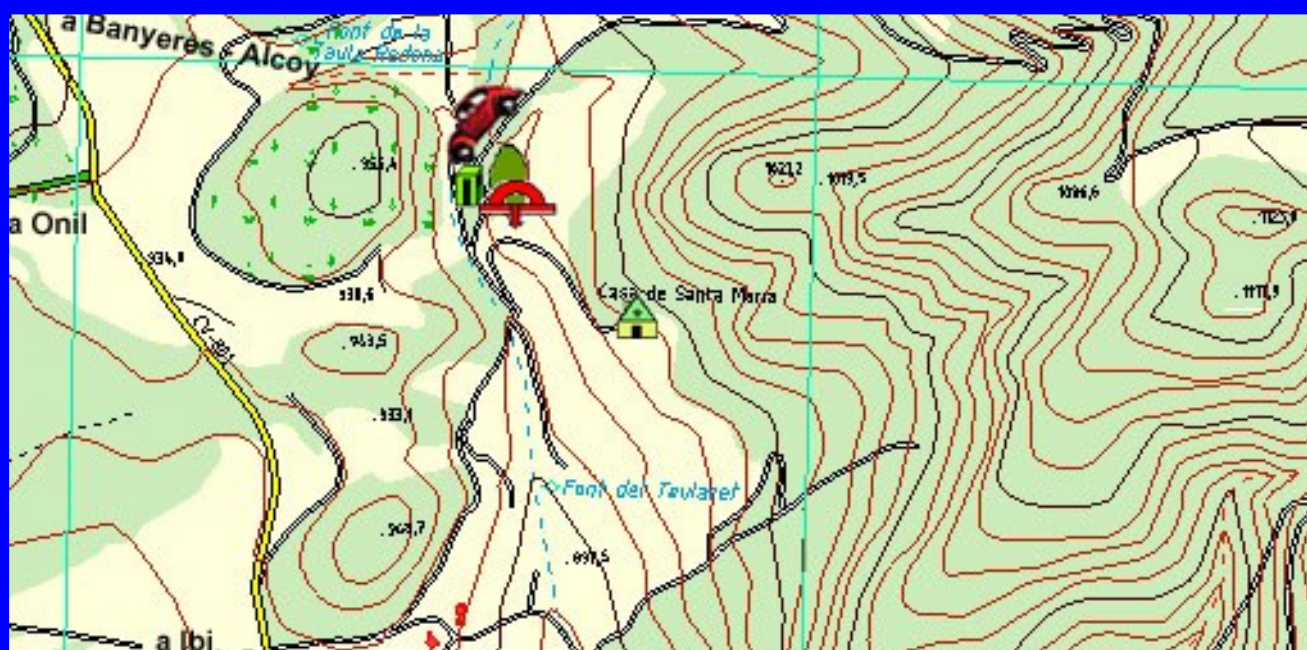

Trabajo presentado por:

R. Pla Salvador y F. Pavía Alemany
Centro Excursionista de Alcoy (Noviembre 2008)

FICHA

Por tratarse de un sumidero o gran dolina de hundimiento no tiene historia o antecedentes que tratar, tan solo que en la fecha de este trabajo se tomó referencia del mismo para el caso de que pudiera abrirse en alguna ocasión, y para darlo a conocer y que queda constancia de su existencia.

ACCESO A LA CAVIDAD

Desde Ibi y tomando la carretera CV-801 de Ibi a Alcoy por el valle de “Polop”, en el K. 5, 20 se abre un camino a la derecha. Pasados cuatro cruces a la derecha, se toma el quinto, así mismo a la derecha, pasando una cerrada curva a la izquierda con fuerte subida, se encuentra a la izquierda un pozo cubierto por una casita, observando a la derecha una gran hondonada, la cual es la dolina de referencia.

ALGUNAS CONSIDERACIONES

La dolina de unos 30 m. de larga por 15 de anchura media (Foto 1), recoge las aguas que un barranco de unos 1000 m. de recorrido agrupando la escorrentía de unos 33.300 m². lo que da una idea de la importancia de absorción a través del sumidero que se encuentra en la actualidad cubierto por los arrastres sin que se pueda apreciar una posible entrada a cueva alguna (Foto 2)



Foto 1) Gran dolina de hundimiento con sumidero.

Fotos: R. Pla, F. Pavía (04-11-08)



Foto 2) Sumidero activo de la gran dolina

BIBLIOGRAFÍA

GENERALITAT VALENCIANA (1.999), *Cartografía Oficial de la Comunidad Valenciana* Hoja N° 846 (4-1) Ibi Nort, a Esc. 1:10.000, Instituto Cartográfico Valenciano, CD Prov. de Alicante

COLABORADORES